Jonathan Monteverde 2138 - **Romain Paci** 2109 **1-0**

Open de Nyon, Nyon (5), 2024.02.29

A96: Dutch, Classical variation

1.d4 f5

Je m'étais préparé contre l'Est-Indienne en me basant sur des anciennes parties de Romain. La Hollandaise fut donc une mauvaise surprise pour moi.

2.g3 e6 3.♗g2 ♘f6 4.c4 ♗e7 5.♘f3 O-O 6.O-O d6 7.♘c3 ♘e4 8.♕c2

8.♘xe4 est le coup critique mais je ne me rappelais pas comment jouer cette position.

8...♘xc3 9.♕xc3 a5 10.b3 ♗f6 11.♗b2 ♘c6 12.♖ad1

Romain a mentionné cette variante, qui force l'échange les dames et évite l'attaque noire : 12.♕d2 menace d5 12...e5 13.dxe5 dxe5 14.♕d5+ ♔h8 15.♕xd8 ♖xd8 16.♖fd1=

12...♕e8 13.♕c2?!

L'ordinateur propose 13.De3, qui permet de garder une pression sur le pion e5. Par exemple : 13.♕e3 e5 14.dxe5 dxe5 15.♘e1+=

13...e5 14.dxe5 dxe5 15.e4?

Je ne voulais pas laisser les noirs pousser e4 et gagner de l'espace mais il valait mieux ne pas se précipiter.

15.♖fe1 e4 16.♗xf6 ♖xf6 17.♘d4 avec une position équilibrée.

15...f4

Grâce à ce coup, les noirs ont maintenant une position légèrement supérieure et probablement plus facile à jouer.

16.gxf4 exf4 17.e5 ♗e7!

A: 17...♘xe5?? 18.♗xe5 ♗xe5 19.♖fe1 ♗f5 20.♕d2+-

B: 17...♗xe5?? 18.♘xe5 ♘xe5 19.♖fe1 ♗f5 20.♕c3+-

18.c5?

Il fallait profiter pour ouvrir la diagonale a1-h8 pour mon fou et la colonne e pour mes pièces lourdes afin de trouver du contre-jeu, même au prix d'un pion : 18.e6! ♗xe6 19.♕e4 ♗g4 20.♖fe1=+

18...♗e6∓ 19.a3 ♕h5 20.♕c3 g5!

Le bon plan, malgré le risque pris d'ouvrir le roi. g4 est une menace.

21.♖fe1?!

La menace g4 est si forte qu'il fallait redoubler de malice pour la retarder : 21.h3! ♗xh3 22.♗xh3 ♕xh3 23.♖d7! ♕g4+ 24.♔h1 ♕xd7 25.♕c4+ ♖f7

25...♔h8?? 26.e6++-

26.e6 ♕e8 27.exf7+ ♕xf7 28.♕c3 ♔f8∓ Les

noirs ont toujours un grand avantage mais au moins la position est moins claire.

21...♗h3?

Le fou en e6 empêchait le contre-jeu blanc en bloquant le pion e5 et en contrôlant la case d7.

21...g4! 22.♘d2 ♖ad8 met la pression sur la tour d1 23.♕c2

23.♘e4 ♖xd1 24.♖xd1 g3-+

23...♖f5 24.♘e4 ♖xd1 25.♕xd1 ♘xe5-+

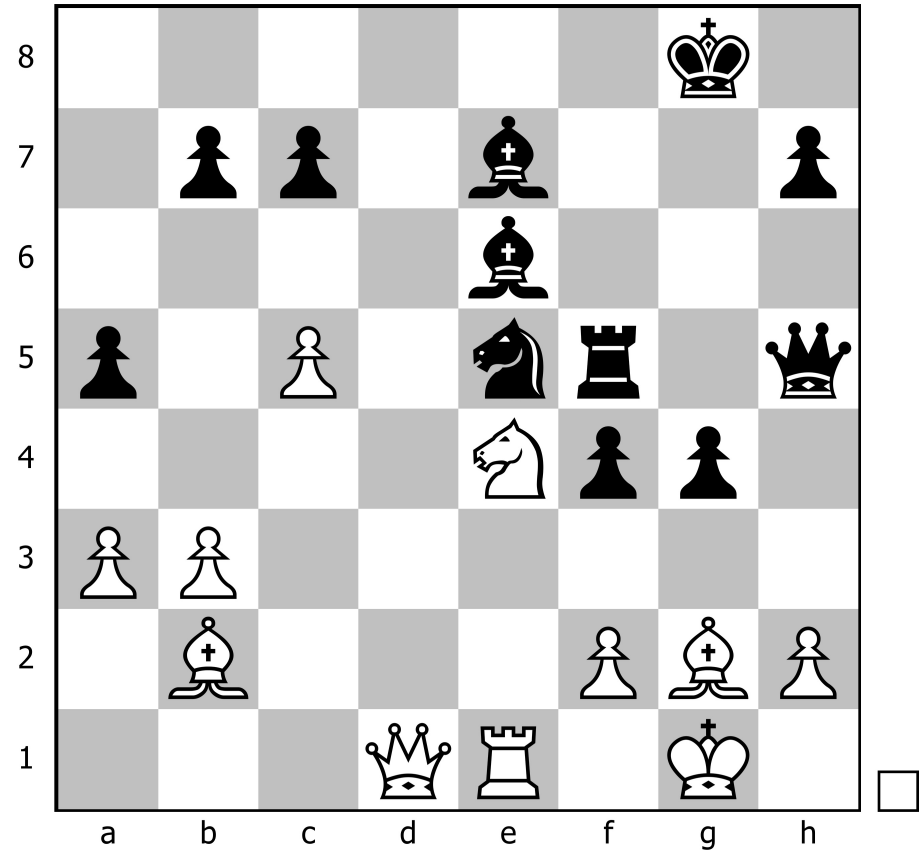

22.♕c4+?

Je n'avais pas compris qu'en prenant le fou h3, les blancs peuvent contre-attaquer : 22.♗xh3! ♕xh3 23.♖d7!+- le même thème tactique revient ! 23...♕xd7

23...♖ae8 24.♕c4+ ♔h8 25.♕d5+- Les noirs n'ont plus d'attaque et le roi noir est ouvert.

24.♕c4+ ♖f7 25.e6+-

22...♖f7 23.♕f1??

23.♗xh3!+-

23...g4?

23...♗e6!-+ Les noirs doivent ramener leur fou en e6.

24.e6 ♖f5?!

24...♖g7=

25.♘d4?

25.♖d7±

25...♘xd4 26.♖xd4 ♗f6 27.e7 ♗xd4??

27...♗xg2 pour pouvoir bloquer l'échec en c4 : 28.♕c4+ ♖d5 29.♖d2 ♗xb2 30.♔xg2

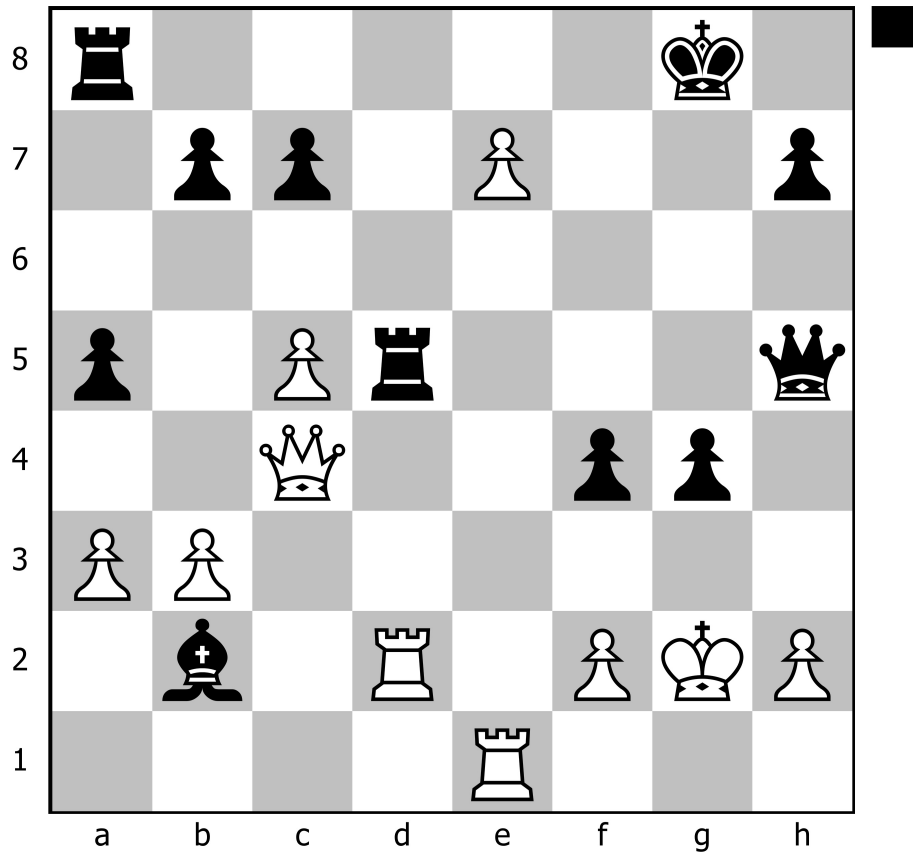

avec une position complètement dingue dont l'évaluation est bien sûr 0.00.

28.♕c4++-

En zeitnot mutuel, la situation se renverse ! Pendant la partie, cela me semblait inespéré.

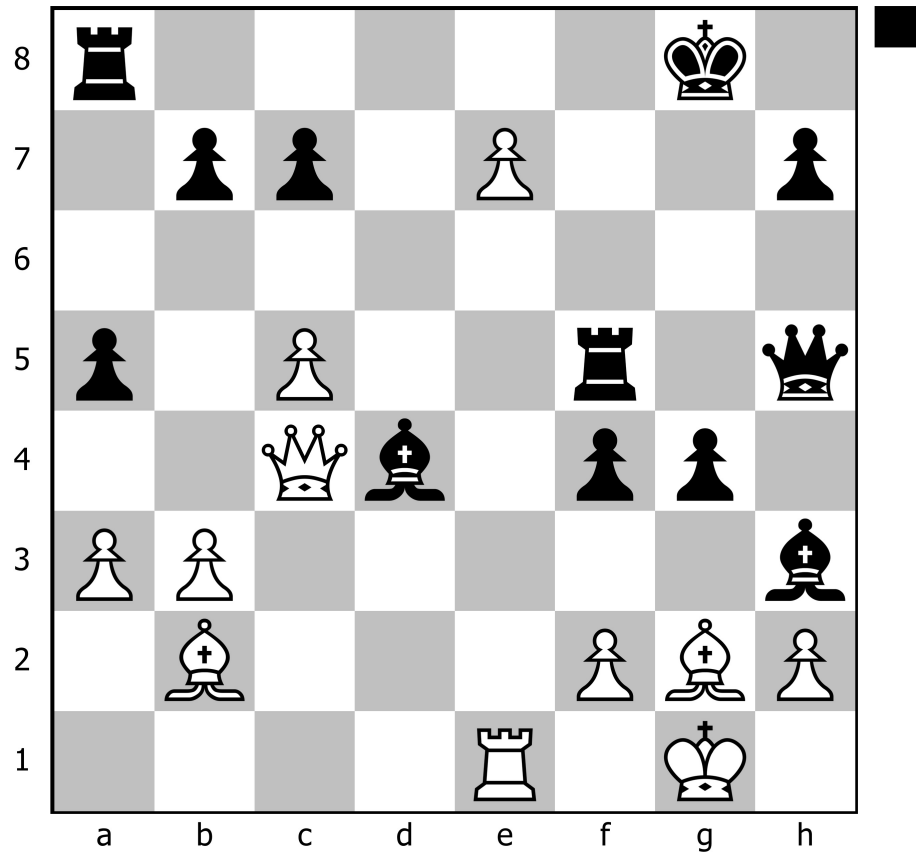

28...♔g7 29.♕xd4+ ♔f7

Les noirs abandonnent à cause de 30.e8=D+ Txe8 31.Dg7 mat

1-0